

## **PROGRAMMA**

- 8.00-8.30 **Accoglienza e registrazione partecipanti**
- 8.30-8.40 **Saluto della Direzione Generale**
- 8.40-9.00 **Introduzione e presentazione del Seminario**  
Dott.ssa Contu

## **I SESSIONE: IL LABORATORIO NELLA GESTIONE DEL RISCHIO CLINICO**

**Moderatore : Dr. Coghe**

- 9.00-9.30 **Gestione del rischio clinico**  
Dr. Pinna
- 9.30-10.15 **Il laboratorio al letto del malato. POCT: la realtà nella Provincia di Sassari**  
Dott.ssa Rubattu e Dott. Simula
- 10.15-10.45 **Gestione del processo e sicurezza del dato analitico**  
Dr. Coppolecchia
- 10.45-11.15 **Discussione guidata da esperto**
- 11.15-11.30 **Coffee break**

## **II SESSIONE: LA PREVENZIONE DELL'ERRORE IN EMOGASANALISI**

**Moderatore: Dr. Ruggiu**

- 11.30 -12.00 **Il processo decisionale in Emogasanalisi e la sicurezza del paziente**  
Dr. Casagrande
- 12.00 -12.30 **La gestione degli aspetti organizzativi e tecnologici per la prevenzione degli errori in un contesto di area critica**  
Dr. Rambaldi
- 12.30 -13.00 **Rischio clinico nella gestione delle apparecchiature**  
Ing. Gianoglio
- 13.00 -13.20 **Interventi e discussioni**
- 13.20 -14.30 **Colazione di lavoro**
- 14.30 -14.45 **Casi clinici in Medicina d'Urgenza**  
Dr. Sau
- 14.45 -15.00 **Casi clinici in Nefrodialisi**  
Dr. Cadinu
- 15.00 -15.15 **Casi clinici in Pediatria**  
Dr. Pullano
- 15.15 **Apertura tavola rotonda e discussione**
- 16.00 **Somministrazione test ECM**
- 16.30 **Discussione e conclusioni**

## **DOCENTI**

**Dott. ssa Contu Maria Antonietta**

Direttore Laboratorio Analisi Asl Nuoro

**Dott.ssa Rubattu Laura**

Direttore Laboratorio Analisi Asl Sassari

**Dott. Simula Felice Luigi**

Direttore Laboratorio Analisi Asl Sassari-Alghero

**Dott. Rambaldi Marco**

Resp.le Area Critica Asl Modena

**Dott. Antonio Pinna**

Resp.le Servizio Qualità e Risk Management Asl Nuoro

**Dott. P. Coppolecchia**

Primario Lab. Analisi P.O. Asl Modena

**Dott. Casagrande Ivo**

Direttore Dipartimento Emergenza e Accettazione Asl Alessandria

**Dott. Sau Stefano**

Direttore U.O. Pronto Soccorso Asl Nuoro

**Dott. Cadinu Francesco**

Direttore U.O. Nefrodialisi Asl Nuoro

**Dott. Pullano Alberto**

Dirigente Medico U.O. Pediatria Asl Nuoro

**Ing. Gianoglio Giovanni**

Ing. Clinico Asl Nuoro

**Destinatari:**

**Medici, Infermieri, Tecnici, Biologi,  
Chimici, Ing. Clinici.**

**Modalità di partecipazione**

Inviare la relativa scheda d'iscrizione, scaricabile dal sito dell'ASL di Nuoro, correttamente compilata in tutte le sue parti, alla segreteria organizzativa dell'Ufficio Formazione .

**Ammissione al Corso**

L'ammissione alla frequenza del Corso sarà comunicata telefonicamente dalla Segreteria Organizzativa.

Qualora le richieste di partecipazione siano superiori a quelle previste sarà predisposta una graduatoria in base alla data di ricevimento della richiesta di iscrizione

Crediti ECM: richiesti

**Responsabile Scientifico**

Dott.ssa Maria Antonietta Contu

**SEGRETERIA ORGANIZZATIVA**

**Giovanna Sulas**

Ufficio Formazione

Via Collodi – 08100 Nuoro

Tel. 0784-240863 fax 0784-240862

e-mail: [gsulas.formazione@aslnuoro.it](mailto:gsulas.formazione@aslnuoro.it)

**OBIETTIVI DEL CORSO**

Lo sviluppo negli ultimi anni della medicina basata sull'evidenza, sul miglioramento della qualità e sul rispetto del paziente ha rafforzato ulteriormente l'importanza della sicurezza del paziente, che risulta tutt'oggi, ancora uno dei punti deboli del Sistema Sanitario. Il cambiamento della Medicina di laboratorio è dovuto anche alle prove sull'impatto di errori di interpretazione degli esami di laboratorio sulla gestione del paziente e sugli esiti clinici. Gli esami decentrati rappresentano un aspetto organizzativo dell'attuale Medicina di laboratorio sia dal punto di vista della qualità e della connettività ai fini del controllo remoto delle prestazioni e dell'archiviazione dei dati. L'obiettivo principale del corso è quello di dare tutte le informazioni necessarie per una corretta comprensione ed analisi del rischio e per promuovere l'affidamento diretto di responsabilità ai professionisti del laboratorio clinico adeguatamente formati.

Si ringrazia per la collaborazione:



**U.O. LABORATORIO ANALISI  
P.O. SAN FRANCESCO**  
Direttore Dott.ssa Maria Antonietta Contu

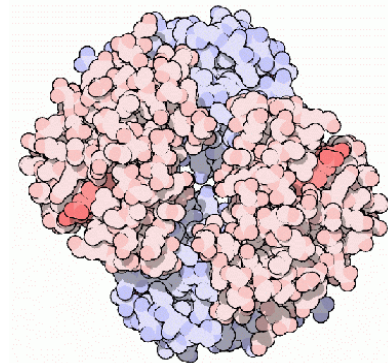

Corso di formazione:  
**“GESTIONE DEL RISCHIO  
CLINICO”**

**19 Giugno 2009**

**Sala Conferenze  
P.O. San Francesco**

**Ufficio Formazione  
Responsabile Dott.ssa Capillupo**