



Nel parco, con le Volontarie del Servizio Civile



Chi vuole può lasciare un proprio pensiero...



RECAPITI TELEFONICI

Responsabile dott.ssa G. Piredda: 0784240367
Sala infermieri: 0784240770
Fax: 0784240783

Il presente opuscolo è stato realizzato dalle Volontarie e dall'Operatore locale di progetto del Servizio Civile Nazionale dell'ASL operanti presso l'Hospice, in collaborazione col Responsabile dell'Hospice e col Servizio Socio Sanitario



Hospice ASL NUORO

Informazioni generali



CHE COSA È L'HOSPICE

L'Hospice di Nuoro è una struttura residenziale situata all'interno del complesso dell'ospedale "Cesare Zonchello". È dedicato alla degenza temporanea di pazienti affetti da patologie cronico degenerative a rapida evoluzione. Vi si accede su richiesta del medico di Medicina generale, di uno specialista o di un reparto ospedaliero.



IL PERSONALE

L'assistenza è garantita da personale esperto in cure palliative. Le cure palliative non sono costituite solo da terapie mediche ma da una serie di interventi personalizzati rivolti sia al controllo di disturbi fisici, che al soddisfacimento di bisogni psico relazionali del malato e dei suoi familiari, al fine di migliorarne la qualità della vita.

Le prestazioni sono garantite da un'équipe multidisciplinare composta da Medici, Infermieri, Operatori Socio Sanitari (OSS).

Accanto all'équipe sanitaria sono presenti anche un assistente spirituale, i volontari del Servizio Civile Nazionale dell'ASL e della Banca Ore.

ORARI DI VISITA

I visitatori possono accedere al reparto senza restrizioni orarie, compatibilmente con le esigenze dei degenti.

LA STRUTTURA

L'Hospice è inserito in un parco di oltre otto ettari con colture arboree di notevole pregio naturalistico. La residenza è situata al piano terra dello stabile mentre il day hospital e l'ambulatorio sono ubicati nel seminterrato.

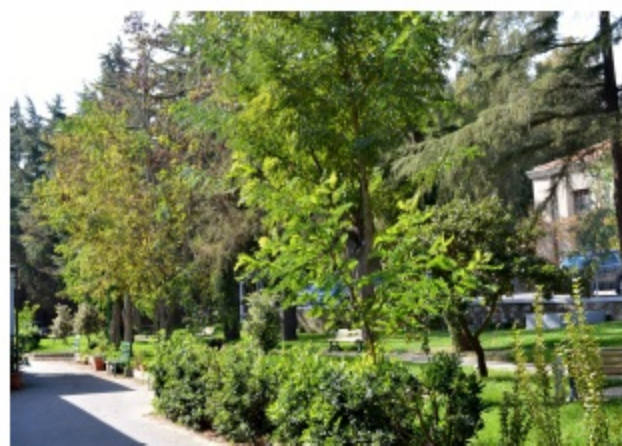

È dotata di dieci confortevoli camere singole identificate dal nome di un frutto.

Tutte le stanze dispongono di arredi confortevoli dai colori caldi e armoniosi.

È presente un bagno ogni due camere di degenza.

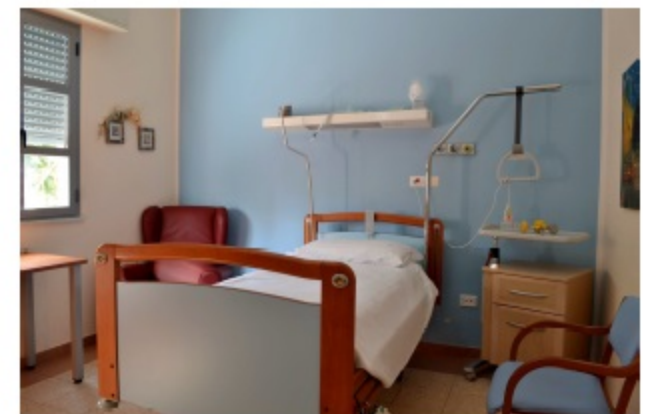

L'Hospice presenta anche uno spazio interno comune dove è possibile organizzare momenti di socializzazione da concordare e condividere con il personale della struttura.

