

## OBIETTIVO DEL CORSO

La formazione continua è un processo aperto al cambiamento e in continua evoluzione. L'evento vuole essere un momento di confronto, conoscenza e valorizzazione degli strumenti formativi e dei benefici che la formazione continua porta alla professionalità dell'operatore.

## MODALITÀ DI PARTECIPAZIONE

Inviare la scheda di iscrizione (scaricabile dal sito dell'ASL di Nuoro al link Formazione Ospedaliera – Moduli) correttamente compilata in tutte le sue parti all'U.O. Formazione Area Ospedaliera al **Fax 0784-240862** o all'indirizzo di posta elettronica [deianalucia@aslnuoro.it](mailto:deianalucia@aslnuoro.it) entro il **18.05.2015**

## DESTINATARI N. 100

Tutte le professioni

### STRUTTURE ALBERGHIERE

- Hotel Resort Nuraghe Arvu 0784-920075
- Hotel Brancamaria 0784-920036
- Parco Blu Resort 0784-93338
- Hotel Costa Dorada 0784-93332
- Hotel Pop 0784-93185
- Hotel Bue Marino 0784-920078
- Hotel Il Gabbiano 0784-93200

### CENA SOCIALE

E' prevista la cena sociale a buffet la sera del 22.05.2015 con una quota di €. 28.00 a persona presso l'Acquario di Cala Gonone. Il pacchetto prevede anche la visita guidata all'interno dell'Acquario.

## CREDITI ECM RICHIESTI

## PER GLI OPERATORI ESTERNI ALL'ASL 3

La partecipazione al corso è subordinata al pagamento della quota di €. 50,00 da versare sul C/C postale n. 13049085 intestato a Asl Nuoro Via Demurtas 1 Nuoro.

**La quota (esente IVA) comprende il pranzo di lavoro per entrambi i giorni.**

Ai fini della corretta fatturazione i partecipanti autorizzati dall' Ente di appartenenza dovranno effettuare il versamento della quota indicando come versante la propria Azienda di appartenenza e nella causale del bollettino il nome del partecipante e il titolo del corso.

L'iscrizione si intende perfezionata al momento del ricevimento della copia della ricevuta di pagamento da trasmettere via fax al numero 0784-240862.

Non sarà possibile pagare in contanti il giorno del corso.

In caso di rinuncia la quota non è rimborsabile.

## IN COLLABORAZIONE CON:



*U.O. Formazione  
Resp.le Dott.ssa Caterina Capillupo*

## Convegno

***“Formazione continua in sanità:  
diamo credito alla tua  
professionalità”***

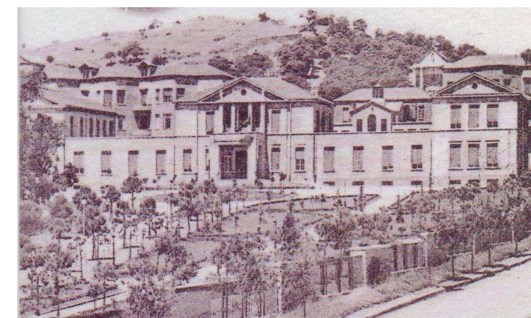

Ospedale “Cesare Zonchello” Nuoro Anni 40



Ospedale “Cesare Zonchello” Nuoro oggi

***Cala Gonone 22 e 23 Maggio 2015  
Hotel Nuraghe Arvu  
Viale del Bue Marino***

## **PROGRAMMA 22 MAGGIO 2015**

08.30 -09.15 Registrazione partecipanti, saluti del C.S. Asl Nuoro , Ass. re Reg.le alla Sanità e del Sindaco di Dorgali

09.15-09.40 Presentazione del convegno - **Capillupo C.**

09.40-10.10 L'evidence Based Medicine - **Mazzaccara A.**

10.10-10.30 Dalla formazione universitaria alla formazione in sanità - **Palermo M.C.A.**

10.30-10.50 ASL e Scuola Forestale: la formazione per la Protezione Civile - **Diana G.**

10.50-11.00 Pausa Caffè

11.00-11.20 Formazione formatori: l'esperienza della Asl 5 di Oristano - **Casula C.**

11.20-11.40 L'esperienza della FAD - **Pinna G.**

11.40-12.00 Pianificazione assistenziale: la cartella sanitaria integrata - **Sanna A.**

12.00-12.15 La formazione per il miglioramento della appropriatezza ed efficacia del Dip.to Prevenzione - **Mulas**

12.15-12.30 La formazione a supporto dell'innovazione: progetti di miglioramento aziendali - **Cattina G.**

12.30-12.45 L'esperienza della Asl 3 di Nuoro nell'ambito delle Emergenze Pediatriche - **Cualbu A.**

13.00-14.30 Pausa pranzo

14.30-15.00 Tracciare percorsi di senso nel protocollo sulla violenza di genere - **Sanna L.**

15.00-15.15 La salute dell'operatore come risorsa per l'organizzazione: il progetto di formazione "Caposala in prima linea" - **Usai F.**

15.15-15.30 "Gruppo di miglioramento per la gestione della paziente affetta da neoplasia della mammella" - **Cossu**

15.30-16.00 Il ruolo del tutor nel processo di inserimento del neoassunto - **Gusai G.F.**

16.00-16.15 Pausa caffè

16.15-16.30 L'educazione degli adulti: il ruolo del formatore per i professionisti sanitari - **Barelli A.**

16.30-17.00 Dibattito e chiusura lavori prima giornata

## **PROGRAMMA 23 MAGGIO 2015**

08.30 Registrazione partecipanti

09.00-09.15 L'evoluzione dell'ECM: dall'accreditamento degli eventi all'accreditamento dei provider - **Massacci R.**

09.15-09.30 Il percorso del Team Training e la formazione degli operatori della formazione - **Argentero M.**

09.30-09.45 Il parto a domicilio: le nuove frontiere della formazione - **Collu L.**

09.45-10.15 Expero4care: un modello di qualità nella formazione in sanità. L'esperienza dell'AAS 1 triestina- **Cervai/Buzzai**

10.15-10.45 La formazione degli operatori sanitari: dallo sgombero al riposizionamento - **Deiana L.**

10.45-11.00 L'esperienza della Asl di Nuoro - **Gusai G.F.**

11.00-11.15 Pausa caffè

11.15-11.45 Il Crisis Resource management - **Zamboni/Loi/Lau/Porcu**

11.45-12.15 La simulazione nei processi formativi in sanità - **Barelli A.**

12.15-12.30 La simulazione in situ - **De Luca M.**

12.30-14.00 Pausa pranzo

14.00-14.15 ALS Sim Crisis sessione di simulazione ad alta fedeltà - **Centro Formazione IRC Asl Nuoro**

14.15-15.00 Debriefing della sessione di simulazione - **Centro Formazione IRC Asl Nuoro**

15.00-15.30 Tavola rotonda

15.30-16.00 Questionario ECM

16.00-16.30 Chiusura lavori

**RESPONSABILE SCIENTIFICO**

**Caterina Capillupo** Resp.le U.O. Formazione Asl 3

**Gusai Gianfranco** Direttore del Centro di formazione IRC Asl 3 e Membro Comitato Scientifico CEMEC

**SEGRETERIA ORGANIZZATIVA**

**Lucia Deiana** U.O. Formazione

0784/240890 [deianalucia@asluoro.it](mailto:deianalucia@asluoro.it)

## **DOCENTI**

**Argentero Mario**  
Direttore Agenzia Formativa Evolvere Srl Cagliari

**Barelli Alessandro**  
Direttore "Centro di simulazione e sicurezza del paziente"  
Università La Sapienza Roma Presidente CEMEC

**Buzzai Patrizia**  
Resp.le Centro di Formazione ASS n.1 Triestina

**Capillupo Caterina**  
Resp.le Ufficio Formazione Asl Nuoro

**Casula Corrado**  
Membro Commissione Formazione IRC e componente Gruppo Tecnico Regionale ECM

**Cattina Grazia**  
Direttore Sanitario ASL Lanusei

**Cervai Sara**  
Ricercatrice Psicologia del Lavoro e dell'Organizzazione presso Università Studi di Trieste

**Collu Luigi**  
Resp.le Servizio Formazione Asl Olbia

**Cossu Sergio**  
Dirigente Medico Anatomia Patologica Asl Nuoro

**Cualbu Antonio**  
Direttore U.O.C. Pediatria e TIN Asl Nuoro

**Deiana Luca**  
Resp.le Servizio Psicologia della Salute Asl Nuoro

**De Luca Marco**  
Resp.le Simulazione Pediatrica AOU Meyer Firenze

**Diana Gavino**  
Direttore Generale Corpo Forestale

**Gusai Gianfranco**  
Direttore del Centro di Formazione IRC Asl Nuoro

**Lau Gianfranco**  
Istruttore SIMANNU

**Loi Michele**  
Componente Tecnico Regionale ECM- Istruttore SIMANNU

**Massacci Roberto**  
Funziionario Regione Sardegna Settore Formazione

**Mazzaccara Alfonso**  
Primo tecnologo, Resp.le Didattico eventi formativi per l'Istituto Superiore Sanità

**Mulas Daniela**  
Presidente Ordine Veterinari della Provincia di Nuoro e Ogliastra

**Palermo Antonio Mario Carmine**  
Commissario Straordinario Asl Nuoro

**Pinna Giancarlo**  
Membro Commissione ALS IRC. Medico 118

**Porcu Gavina**  
Istruttore SIMANNU

**Sanna Antonella**  
Coord. Infermieristica Stroke Unit Asl Sassari

**Sanna Loredana**  
Psicologa collab. Servizio Psicologia della Salute Asl Nuoro

**Usai Francesca**  
Psicologa collab. Servizio Psicologia della Salute Asl Nuoro

**Zamboni Alberto**  
Pilota Meridiana e Istruttore SIMANNU