

Il reparto di Neurologia
si trova al tredicesimo piano
dell'Ospedale "San Francesco".

Attività:

- Ricovero ordinario
- Ricovero in day hospital
- Ambulatorio di:
 - ❖ Neurologia
 - ❖

L'ambulatorio si svolge dalle ore 11 alle ore
14 dal lunedì al venerdì

Le visite ambulatoriali si possono prenotare
telefonando in reparto al n° 0784/240203.

Per prenotare l'EEG e l'EMG si deve
prenotare al Centro Unificato di
Prenotazione - CUP - telefonando al n°
0784/249222, tutti i giorni dal lunedì al
venerdì dalle 14,30 alle 19.00 oppure
presentandosi direttamente agli sportelli del
CUP dalle ore 11.00 alle 19.00 dal lunedì al
venerdì, il sabato dalle 11 alle 14.



*Si raccomanda di comunicare allo stesso
numero del CUP (0784240222) l'eventuale
impossibilità sopravvenuta ad effettuare la
visita.*

*Invece, se la visita è stata prenotata in
reparto, comunicare la disdetta allo stesso
numero composto per prenotarla*

Collaboriamo con:

- Centro Ricerca Sclerosi Multipla,
Epilessia, Morbo di Alzheimer,
Vasculopatia cerebrale,
Università di Pavia/ Saint
National de Genoty page
Christine Betard / Banc
Genotipe;
- Servizio di Neurofisiologia
clinica.
- Centro Cefalee Clinica
- Dipartimento di Ricerca ASL 3 -
tipizzazione tessutale.

Siamo inoltre disponibili a eventuali
collaborazioni e consulti con
specialisti esterni per una "second
opinion"



*Osservazioni e suggerimenti
si possono proporre all'Ufficio per le
Relazioni col Pubblico (U.R.P.),
via Demurtas 2 Nuoro
tel. 0784/240738 - fax 0784 240955
e-mail: relazionicolpubblico@aslnuoro.it*

*Azienda Sanitaria di Nuoro
Regione Autonoma della Sardegna*

Ospedale "San Francesco"

Neurologia

*Responsabile Dr. Salvatore Bruno
Murgia*

Guida ai servizi

Gennaio 2005

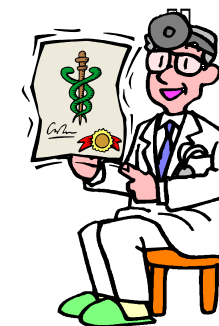

Telefono 0784 240301
Fax 0784 240471

*Gentile Signore/Signora,
nell'accoglierla in questo Reparto le
vogliamo esprimere il nostro impegno
affinchè le cure cui verrà sottoposto
diano i risultati sperati.
Con questa Guida ai servizi
desideriamo fornirle alcune
informazioni.*



Chi siamo

| | |
|-----------------------------------|-------------------------|
| Dr. Salvatore Bruno Murgia | Responsabile |
| Dr. Anna Ticca | Res. neurofisiologia |
| Dr. Caterina Mereu | Resp. Unità Stroke |
| Dr. Maria Luisa Piras | Resp. Sclerosi multipla |
| Dr. Rita Alba Gioia | Dirigente medico |
| Dr. Rosario Rossi | Dirigente medico |

In caso di assenza il Dott. Murgia è sostituito nella direzione del reparto dalla Dr.ssa Antonina Carai



Infermieri e altro personale di assistenza

| | |
|--------------------------|--------------------------|
| Murgia Francesca | Capo sala |
| Giacomina Asole | Infermiere professionale |
| Tonina Borrotzu | " |
| Francesca Carroni | " |
| Delia Deiana | " |
| Rosangela Ladu | " |
| Carmela Loddo | " |
| Rosalia Luga | " |

| | |
|----------------------------|------------------------------|
| Maria Anton. Monni | " |
| Maria Vittoria Pala | " |
| Ignazio Poddie | " |
| Antonietta Rubanu | " |
| Giuseppina Serra | " |
| Franca Tatti | " |
| Giovanna Zidda | " |
| Anatolia Pala | Inf. ambul. Neurofisiologia |
| Orsola Porcu | " |
| Stefania Sanna | " |
| Careddu Lucio | Tecnico di neurofisiologia |
| Urru Maurizio | " |
| Marteddu Francesca | Operatore tecnico assistenza |

E' utile sapere che



* le visite dei familiari stretti sono consentite in un ampio orario che va dalle ore 13.00 alle ore 21.00 di ogni giorno, nel rispetto delle regole del progetto "Ospedale aperto".

Nei casi di malati gravissimi, di ricoverati che abbiano manifestato esigenze di riservatezza e nella **Stroke Unit**, si dovranno rispettare specifiche norme riportate sulla stanza di degenza

Per esigenze particolari si può rivolgere al Direttore del reparto o al suo sostituto.

* i medici sono disposizione per fornire notizie ai familiari dalle ore 13.00 alle 14.00;

* il personale - su specifica richiesta - per necessità straordinarie sopraggiunte durante il ricovero, può contattare telefonicamente i suoi familiari.

* per garantire la continuità assistenziale alla dimissione le sarà consegnata una lettera per il suo medico curante.

* l'uso dei telefoni cellulari è consentito fuori delle camere di degenza e comunque quando non interferisce con attività e strumentazione

La giornata del ricoverato

| | | |
|---------------------------|---|-----------|
| Risveglio |  | ore 06.00 |
| Igiene personale | | ore 06.00 |
| Pulizia dei locali | mattino | ore 07.00 |
| | pomeriggio | ore 13.00 |
| Colazione | | ore 08.00 |
| Pranzo | | ore 12.00 |
| Cena | | ore 18.00 |

E' possibile prenotare i pasti

La visita medica ai ricoverati

inizia al mattino alle ore 9.00



La visita medica giornaliera è importante per la cura dei malati.

Nel corso della visita tutti i ricoverati sono invitati a rimanere nella propria stanza mentre i familiari devono uscire.

**Durante la notte è presente
il medico di guardia
e il personale infermieristico**